

de ij'dammer

3e jaargang nr. 3 — april 1987.

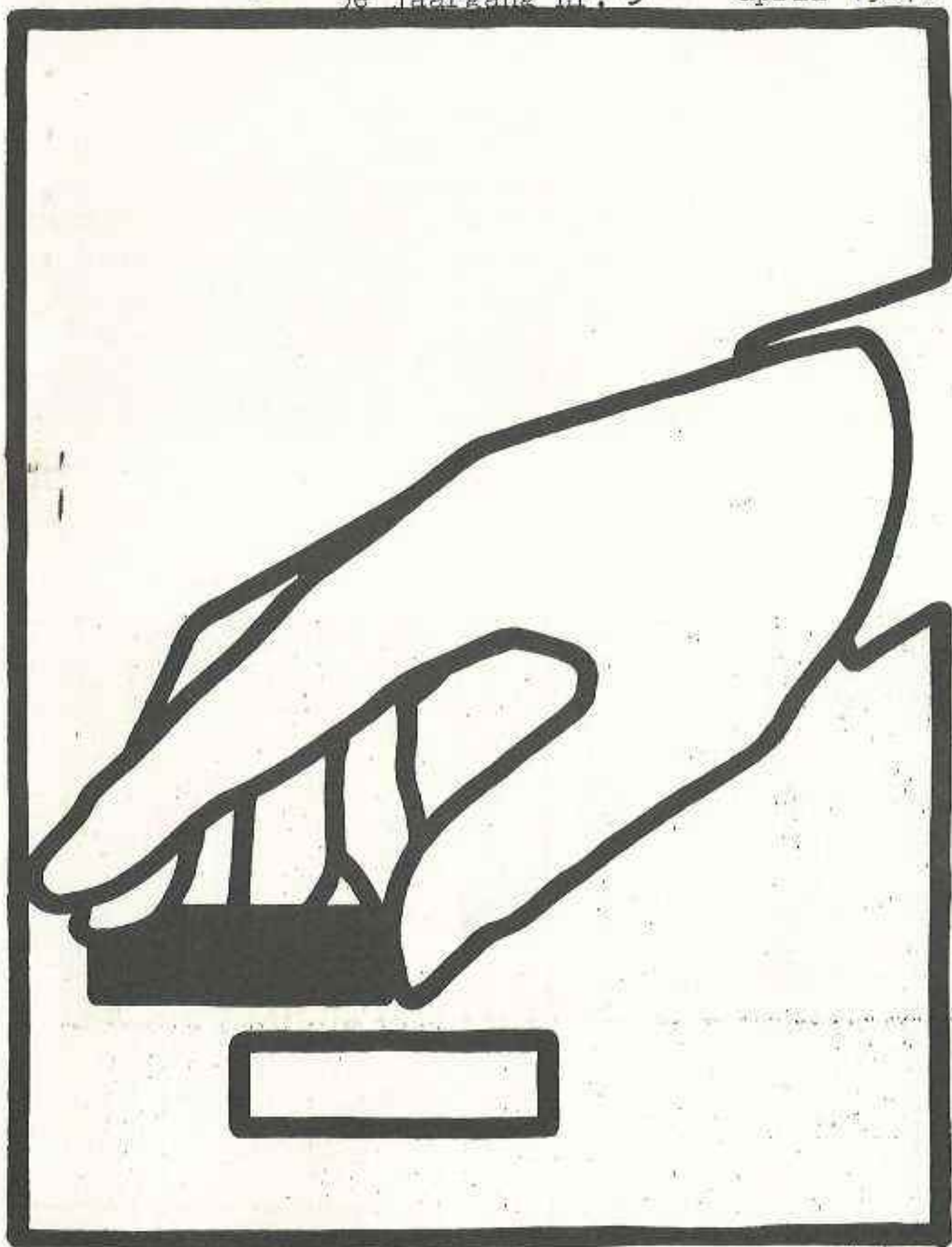

kenso bv

KENNEMER
SCHOONMAAK ONDERNEMING

TAPIJTREINIGING, ONDERHOUD EN GLAZENWASSERIJ
REINIGEN VAN ALLE MARKIEZEN
VERHUUR VAN PARKETSCHUURMACHINE

- ★ scholen ★ kantoren
- ★ gebouwen ★ flats
- ★ nieuw te betrekken panden
- ★ het vlakken van parket en houtvloeren

LAGERSSTRAAT 13 - IJMUIDEN
02550 - 1 79 91 / 2 11 89 / 1 74 01

TEVENS ADVIEZEN, PLANNING,
ORGANISATIE EN CALCULATIE



Tapijt reinigen tot 150 m² f 3,- per m²
boven de 150 m² f 2,- per m²

Parket-schuurmachine te huur f 20,- per dag,
tevens advies.

KENSO doet ook bij particulieren grote
schoonmaak

Vraag Inlichtingen!!!

de ij'dammer



3e jaargang nr. 3

april 1987

DE IJ'DAMMER officieel orgaan van de
DAMCLUB IJMUIDEN, afgekort D.C.IJ.
opgericht 15 februari 1925.

Samenstelling van het bestuur:

Voorzitter: J.F.de Coninck, Valeriuslaan 42
1985 FW Driehuis; tel. 18270

2e Voorzitter: A.J.de Haas, Koperwiekstraat 38
1911 XK Uitgeest; tel. 02513-
11196

Secretaris: H. Smit, Reyer Anslostraat 38
2025 TD Haarlem; tel. 023-3732

Penningmeester: A. Blok, Linnaeusstraat 58
1973 RZ IJmuiden tel. 12038

Leden: C. Heilig, Koperwiekstraat 42
1911 XK Uitgeest; tel. 02513-
13183

J. Sterel, C.Monetstraat 67
1506 KG Zaandam; tel. 075-1753

(Waar geen kengetal is vermeld is dat 02550).

Voor inlichtingen over het blad de IJ'dammer:
A. Blok (adres zie boven).

Clubavond D.C.IJ.: Elke VRIJDAG in het
CULTUREEL CENTRUM
Moerbergplantsoen 22; IJmuid
aanvang: 19.30 uur.



Ze zijn er weer !!

- a) de LENTE; het heeft een beetje lang geduurd maar hij (of zij?) komt er aan ! Ik heb het al gevoeld.
- b) de IJ'DAMMER; ook dat heeft lang geduurd, maar het moest nu wel, want ...
- c) ook GERARD (B1) BEEREPOOT is weer terug !

Inderdaad, om nu te zeggen, na de vorige IJ'dammer (nov. '86) waarin gevraagd werd: kopij vòòr 10 dec., de bijdragen stroomden toe, nee, dat was niet het geval.

Onlangs ontving ik echter een uitvoerige bijdrage van Nico Leemberg en heb nu nog "in portefeuille" een uitgebreide analyse van Jan Apeldoorn van zijn partij uit de wedstrijd DCIJ 3-Heemstede 3 tegen Boterenbrood.

Tegoe**d** bent U nog van mij de oplossingen van de in het november-nummer geplaatste probleempjes in de rubriek GOUWE OUWE.

U bewaarde het blad toch wel ?

- 1) 37-31, 38-32, 18-13, 13x2, 2x 35.
- 2) 15-10, 10x8, 21-17, 8-3, 3x16 (Nu is er een nieuw motief ontstaan) Wit wint nu (32-37 gedw.) (want op (28-33) 47-42 en 16x15. Op (38-42) 47x27 (28-33) 27-22 enz.) 16x49 (37-41 gedw.) 49-32 (28x37) 36-31 (37x26) en 47x36.
- 3) 39-33, 38-33, 48-42, 42x2, 2x50.
- 4) 49-44, 37-31, 39-33, 38-33, 45x1, 1x5.
- 5) 49-44, 27-21, 32-28, 48x39, 42-38, 37x17, 44-39, 40-34, 45x5.
- 6) 35-30, 44-40, 22-18, 31-27, 29-24, 28-22, 38-32, 33x 2, 2x36 (19, 33, 21, 11, 12 en 31), (14-19), 36x4 (19-23), 4-13 winst.

ATTENTIE !! (GOEDE) vrijdag 17 april
GEEN clubavond. We dammen wel op ZATERDAG
18 april in de school van JdeC.
Nadere berichten komen nog !

Een bijdrage van NICO LEEMBERG.

In vergelijking met onze schaakvrienden zijn er niet echt veel damboeken met uitgebreide openingsoverzichten. Het is niet altijd de bedoeling van zulke boeken om door middel van zéér uitvoerige analyses alle openingen voor U uit te spitten.

Wanneer ik bijv. het schaakboek "FLANK OPENING" van R.D.Keene doorblader en dat "vertaal" in het dammen; wie weet ziet in een toekomstig damboek "33-29 OPENING" hoofdstuk 13 er ongeveer zo uit:

Korte vleugelopsluiting van zwart.

1. 33-29 16-21 2. 31-26 11-16 3. 37-31 7-11
4. 31-27 ... (zie diagram)

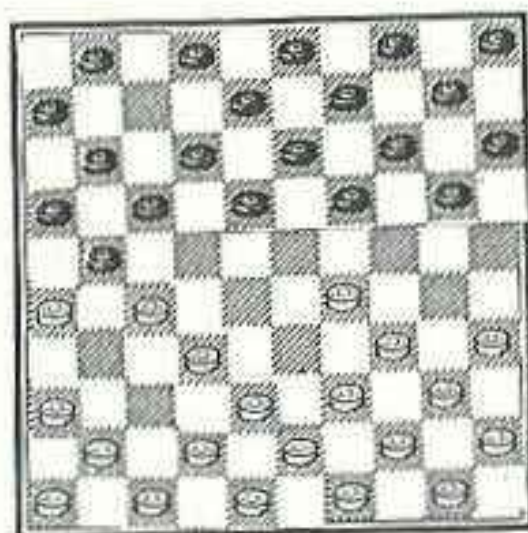

A. Zwart speelt 4. ...19-23

Vd Wal-Bastiaannet NK '80

5. 35-30 14-19

Een voorbeeld hoe het na

5. ...-20-25 kan gaan,

toont ons de partij

Dibman-vd Borst, Minsk '85

4. ...-1-7 5. 36-31 19-23

6. 35-30 14-19 7. 40-35

10-14 8. 38-33! (De zet

8. ...-23-28, die ook in

andere partijen nogal eens

aan de orde komt, is hier

niet goed wegens:

9. 33x22 17x37 10. 26x17 12x32 11. 44-40 37x26
12. 29-24 enz.) 8. ...-20-25 9. 30-24 19x30 10.
35x24 14-20 11. 44-40 9-14 (Uiteraard maak ook
ik "meedogenloos" gebruik van de gelegenheid om
mijn eigen partijen/-fragmenten aan U op te
dringen. Hier de eerste: Mijn tegenstander - in
de voorronde van het NCC NK'84 - H.Wijnbergen
speelde na 11. 44-40 als volgt verder: 11. ...-
4-10 12. 40-35 9-14 13. 42-38 3-9 14. 50-44
14-19 15. 35-30 9-14 16. 33-28 en moest een
schijf inleveren).

12. 42-38 14-19 13. 40-35 19x30 14. 35x24 4-10
15. 50-44 10-14 16. 44-40 14-19 17. 40-35 19x30
18. 35x24 5-10 19. 45-40 10-14 20. 40-35 14-19

21. 41-37 19x30 22. 35x24 (zie diagram) 18-22?

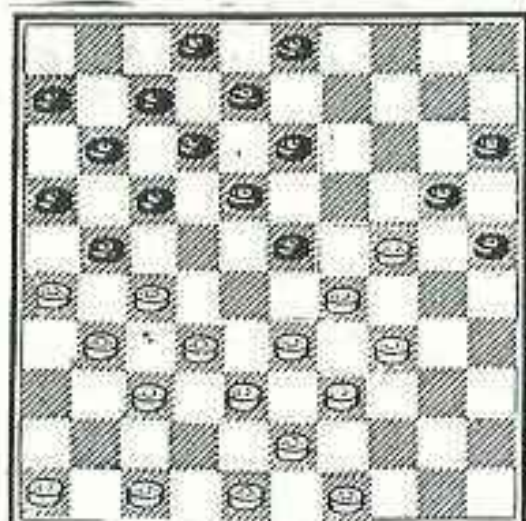

(Sijbrands gaf in zijn Volkskrantrubriek van 26-11-'83 een dubbeloffer aan als mogelijke verdediging: 22. ...-23-28

23. 33x22 17x28 24. 26x17 11x22 25. 32x23 22-28 26. 23x32 3-9. En geeft hierna de zettenreeks: 27. 27-22 18x36 28. 32-28 9-14 29. 28-23 13-19 30. 24x13 8x28 31. 38-32, die zwart echt

in de verdediging dwingt!).

23. 27x9 3x14 24. 29x18 20x40 25. 18-13 8x19 26. 39-34 40x29 27. 33x13 en vd Borst gaf het op.

6. 30-25

Gantwarg-Bastiaannet, WK '78.

6. 30-24 19x30 7. 34x14 23x34 8. 39x30 10x19 9. 41-37 5-10 10. 30-25 10-14 11. 44-39 1-7 12. 50-44 18-22 13. 27x18 12x23 14. 36-31 7-12 15. 46-41 21-27 16. 31x22 17x28 en zwart is prima uit de opsluiting gekomen. (1-1)

Rijkaart-Bastiaannet, 3e Heytink-toernooi '78.

6. 40-35 20-24 7. 29x20 15x24 8. 38-33 10-14 9. 33-28 5-10 10. 45-40 17-22 11. 28x17 11x31 12. 36x27 2-7 13. 26x17 12x21 14. 39-33 7-12 15. 33-28 6-11 16. 44-39 21-26 17. 43-38? Ondanks dat de onderste damlijn nog bezet is, toch (bijna) dam door:

17. ...-16-21 18. 27x7 23-29 19. 34x23 18x29 20. 7x18 13x44 21. 50x39 29-33 22. 38x20 14x45 en wit gaf het maar meteen op.

Inde volgende partij werd korte metten gemaakt met deze opening. Luteyn-Koene, NCC NK'81.

6. 40-35 20-24 7. 29x20 15x24 8. 39-33 10-14 9. 33-28 17-22 10. 26x17 22x33 11. 38x20 11x31 12. 36x27 14x25 (2-0).

Luteyn kwam vervolgens met 8. 45-40 i.p.v. het bezetten van veld 33.

Luteyn-Sijbrands, Clubcomp. '83.

6. 40-35 20-24 7. 29x20 15x24 8. 45-40 (In zijn analyse over deze partij (Volkskrant 21-1-'84) merkt Sijbrands op: De (nieuwe?) opstelling die Luteyn inneemt kan wellicht het best bestreden worden met 8. ...-9-14. Het belangrijke verschil met de partijvoortzetting is dat wit dan aan 9. 42-37 niets heeft vanwege de opstoot 23-28! enz., zodat hij zijn heil in 9. 38-33 zal moeten zoeken 8. ...-10-14 9. 42-37 5-10 10. 37-31 1-7 11. 50-4 23-29 12. 34x23 19x37 13. 41x32 13-19 14. 46-41 18-23 15. 47-42 12-18 16. 42-37 7-12 17. 30-25 (1-1)

De aanbevelingen van Sijbrands werden in de volgende partij toegepast.

Luteyn-Koene, NCC NK'84

6. 40-35 20-24 7. 29x20 15x24 8. 45-40 9-14 9. 38-33 10-15 10. 33-28 17-22 11. 28x17 11x31 12. 26x37 6-11 13. 32-28 23x32 14. 37x28 11-17 15. 28-23 19x28 16. 30x10 5x14 17. 35-30 18-23 18. 43-38 1-7 19. 36-31 13-19 20. 40-35 15-20 (1-1)
6. ...-10-14 7. 36-31 1-7

W.de Jong Boerrigter, TOP-TIEN toernooi '84.

7. ...-5-10 8. 41-36 20-24 9. 29x20 15x24 10. 34-29 23x34 (Beter is 10. ...-24x33 11. 39x28 23-29! Zie ook verderop, hierover) 11. 40x20 10-15 12. 39-33 15x24 13. 42-37 1-7 14. 47-42 18-22 15. 27x18 12x23 16. 46-41 7-12 17. 44-39 4-10 18. 50-44 23-28 19. 33x22 17x28 20. 26x17 11x22 21. 32x23 19x28 22. 31-27 22x31 23. 36x27 12-18 24. 41-36 24-29 25. 37-31 16-21 26. 27x16 en de rest was geen probleem voor Wim de Jong (2-0)

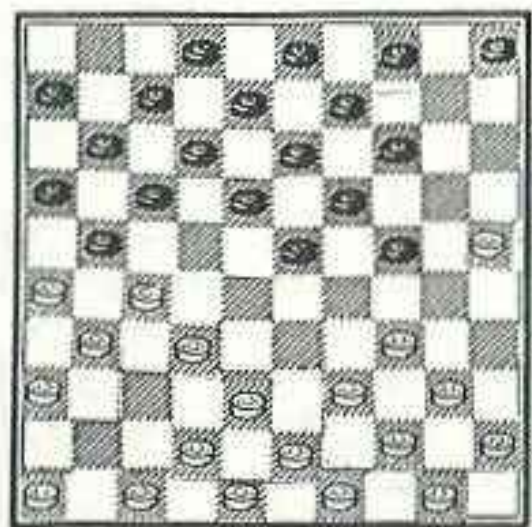

8. 41-36 20-24 9. 29x20
15x24 (zie diagram)
10. 47-41

Luteyn-Gantwarg, Open NK '79.

10. 34-29 24x33 11. 39x28 23-29 12. 38-33
29x38 13. 42x33 5-10 14. 46-41 19-23! 15.
28x19 14x23 Dreigt nu met 23-29 en 13-19, 16.
41-37 helpt natuurlijk ook niet, zodat wit
moest vereenvoudigen: 16. 32-28 21x32 17.
28x37 (1-1)

Het beëindigen van de notatie, evenals in een
aantal voorgaande partijen, betekent natuurlijk
niet dat de partij ook afgelopen was. Maar,
of de partij heeft niets meer met de eigen-
lijke openings-opzet te maken, of de rest
van de partij

Van der Wal over de zet 10. 47-41:

Met de tekstzet rekende ik op 10. ...-5-10,
waarna het ongebruikelijke 11. 42-37!? zou
volgen. Na 11. ...-10-15 12. 48-42 moet zwart
dan een moeilijke beslissing nemen. Ook geeft
vd Wal nog een leuk zetje aan: 10. ...-24-30?
11. 38-33! 23-28? 12. 33x22 17x37 13. 26x17!
12x32 14. 39-33! 30x28 15. 31-27 32x21 16. 41x1.
Bastiaannet speelde echter:
10. ...-23-29 11. 34x23 19x37 12. 41x32 13-19.

VdWal: Na afloop van de partij maakte iemand de
ontnuchterende opmerking dat zwart hier 12.
...-18-22 13. 27x18 12x23 kon spelen. Omdat 14.
31-27 13-19 dan niet goed is voor wit, moet hij
de vereenvoudiging 14. ...-23-28 en 15....#.
21-27 toestaan. Of ik de partij ook dan gewon-
nen zou hebben, moet natuurlijk héél sterk in
twijfel worden getrokken.

Leemberg-Buis, Voorronde NCC NK '84.

12. ...-18-22 13. 27x18 12x23 14. 31-27 13-19
15. 38-33 8-13 16. 46-41 5-10 17. 36-31 23-28
18. 32x23 19x28 19. 33x22 17x28 20. 26x17 11x22
21. 27x18 13x22 22. 31-26 6-11 23. 43-38 11-17
24. 41-37 14-19 25. 39-33 28x39 26. 44x33 22-27
27. 37-32 7-12 28. 32x21 16x27 (1-1)

Het spectaculaire vervolg van de partij tussen
Vd Wal en Bastiaannet geef ik zonder onderbre-
king (enkel een niet alledaagse partijdiagram-
stand). Voor aan analyse van deze partij ver-

wijs ik U naar "De Brouwerij" nr. 59.

13. 42-37 8-13 14. 48-42 18-22 15. 27x18 12x23
 16. 38-33 5-10 17. 43-38 10-15 18. 46-41 13-18
 19. 31-27 9-13 20. 36-31 4-9 21. 41-36 2-8 22.
 49-43 7-12 23. 33-28 23-29 24. 27-22 18x27 25.
 31x22 12-18 26. 39-33 18x27 27. 44-39 17-22 28.
 26x17 13-18 29. 32x21 16x27 30. 37-31 (diagram)
 30. ...-8-13 31. 50-44

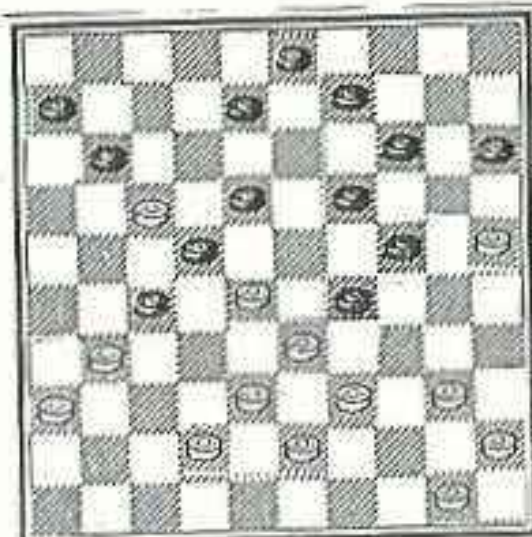

15-20 32. 40-35 11-16 33.
 35-30 22x11 34. 31x22
 18x27 35. 42-37 24x35 36.
 33x15 11-17 37. 45-40
 13-18 38. 37-31 18-22 39.
 38-33 19-24 40. 40-34
 9-13 41. 25-20 14x25 42.
 34-30 25x34 43. 39x8 3x12
 44. 15-10 6-11 45. 31-26
 (1-1)

Het eerst werd het idee van Vd Wal toegepast in de partij:

Dibman-Mi sjtsjanski, RK'80

10. 47-41 5-10 11. 42-37 10-15 12. 48-42 (zie diagram. 12. ...-14-20 13. 25x14 19x10 14.

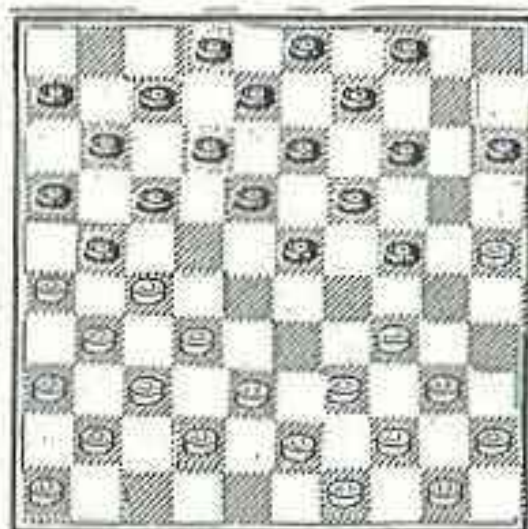

39-33 24-29 15. 33x24
 23-28 16. 32x23 18x20 17.
 37-32 Zwart blijft in de opsluiting en komt daar zonder schijfverlies ook niet meer uit.

17. ...-12-18 18. 41-37
 7-12 19. 46-41 10-14 20.
 44-39 13-19 21. 39-33 8-13
 22. 43-39 18-23 23. 49-43
 2-8 24. 50-44 4-10 25.
 40-35 13-18 26. 33-28 9-13
 27. 34-30 20-25 28. 38-33

25x34 29. 39x30 15-20 30. 42-38 20-24 31.
 44-39 10-15 32. 45-40 15-20 33. 30-25 23-29
 34. 28-23 19x28 35. 32x34 21x32 36. 37x28
 24-29 37. 33x15 17-21 38. 26x17 11x42 Het is niet eens nodig schijf 42 te ruilen door 39. 43-38.

39. 34-30 16-21 40. 41-37 21-26 41. 37x48 26x37
 42. 30-24 3-9 43. 25-20 14x25 44. 15-10 9-14
 45. 10x19 25-30 46. 40-34 18-23 47. 19x28 30x19
 48. 43-38 19-23 49. 28x19 13x24 50. 39-33 12-18
 51. 34-29 (2-0)

Mogiljanski probeerde de zet 12, ...-15-20

Veltman Mogiljanski, WK '80

12. ...-15-20 13. 40-35 23-28 14. 32x23 18x40
 15. 45x34 21x32 16. 37x28 13-18

Vd Vossen-Boerrigter, Top 10 '84

16. ...-12-18 17. 41-37 7-12 18. 34-30 4-10
 19. 46-41 10-15 20. 50-45 2-7 21. 45-40 18-23
 22. 38-33 23x32 23. 37x28 12-18 24. 28-22 17x28
 25. 33x22 18x27 26. 31x22 7-12 27. 36-31 12-17
 28. 41-36 17x28 29. 26-21 16x27 30. 31x33 24-29
 31. 33x24 20x29 32. 42-38 19-23 33. 39-34 13-18
 34. 44-39 11-17 35. 39-33 17-22 36. 33x24 14-20
 37. 25x14 9x29 38. 43-39 22-28 39. 30-25 3-9
 40. 39-33 en later remise.

Het vervolg van de partij Veltman-Mogiljanski en de resterende partijen die ik voor U opzocht mogelijk in een volgende IJ'dammer.

D.C.IJ. in de BONDSCOMPETITIE 1986-1987.

DCIJ	1	9	3	0	6	6	78-102
"	2	9	2	2	5	6	84- 96
"	3	7	2	1	4	5	48- 64
"	4	5	1	1	4	3	30- 42
Totaal	31	8	4	19	20		240-304

Commentaar: SLECHT over de gehele linie.

Op de volgende pagina de namen van hen die die 240 bordpunten scoorden. Het α voor de namen van Rien H., Gerrit M. en John P. betekent dat deze 3 lieden "administratief" tegen Oostzaan hebben gespeeld. Zij kennen de plaats nu helemaal behalve het lokaal waar gedamd moest worden. 3 automatische nullen en toch nog een uitslag van 10-10!

Al deze cijfers werden verzameld door RIEN HÜHL !

	DCIJ1	DCIJ2	DCIJ3	DCIJ4	totaal
H. Buijs			7-11		7-11
P. v. d. Berg		8-11			8-11
C. Pippel	9-11				9-11
R. Bouloncois	9-10				9-10
P. v. Boven		9-10			9-10
W. de Jong	9-10				9-10
B. Ramdien	9-10				9-10
C. v. d. Vlis	1-0	9-10			10-10
J. v. Buuren	3-1	9-9			12-10
☒ M. Hühl		8-8			8-8
T. de Haas	9-8				9-8
J. Sterel	9-8				9-8
E. Zwartenkot			2-3	3-4	5-7
G. Rink			2-3	4-4	6-7
A. Blok		1-1	6-6		7-7
J. v. Straten		7-7			7-7
C. v. Duyvenbode	9-7				9-7
B. Zwaan				5-6	5-6
G. Postma		6-6			6-6
C. Heilig		8-6			8-6
W. Jurg	9-6				9-6
D. de Vreugd				3-5	3-5
W. Gomes				6-5	6-5
C. Verhoeff			7-5		7-5
K. de Vries		7-5			7-5
P. Kok		2-2	2-1	4-2	8-5
A. den Doop	9-5				9-5
J. Baart			2-2	3-2	5-4
J. de Coninck		1-1	6-3		7-4
P. v. Veen			7-4		7-4
☒ G. Moleman		8-4			8-4
W. Winter		3-3			3-3
F. Postma			5-3		5-3
J. Apeldoorn		1-1	5-2		6-3
B. de Haas	3-2				3-2
J. Post			1-2		1-2
☒ J. Peters		0-0	3-2		3-2
N. Kok				6-2	6-2
A. Schenk			1-1		1-1
A. Engelhard				2-0	2-0
H. Smit	2-0				2-0
Totaal	90-78	90-84	56-48	36-30	272-240

Top 10 toernooi 1987

H. Smit

De eerste drie standen zijn uit mijn partij tegen Wim de Jong in de eerste ronde.

De Jong zette voort met 15. 42-38. Indien hij met 34-30 varvolgd zou hebben, had ik zeker niet 14 of 15-20 gespeeld wegens de combinatie 28-22; 30-24; 40-34 enz. alhoewel van schijfwinst geen sprake is.

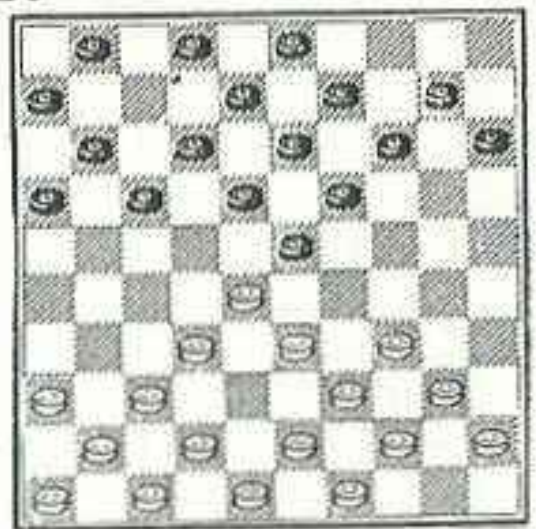

H. Smit

W. de Jong

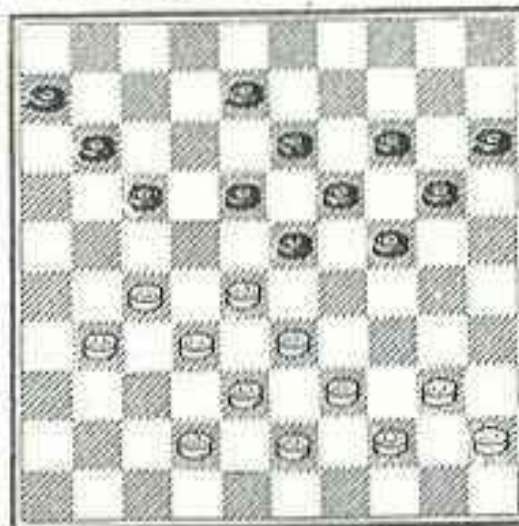

Na 34 zetten deed zich de volgende stelling voor. Noodgedwongen speelde de Jong 35. 31-26, want op 42-37 is 17-22 ijzersterk en ook 40-35 lijdt schipbreuk door 24-29; 19x30; 15x4; 4-10; 13-19 en 17x48. De beslissing viel 10 zetten later.

W. de Jong

H. Smit

Aan zet zijnde kon ik niets beters bedenken dan 14-19??.
Na 45. 29-24 gaf ik mij uiter-
aard gewonnen.

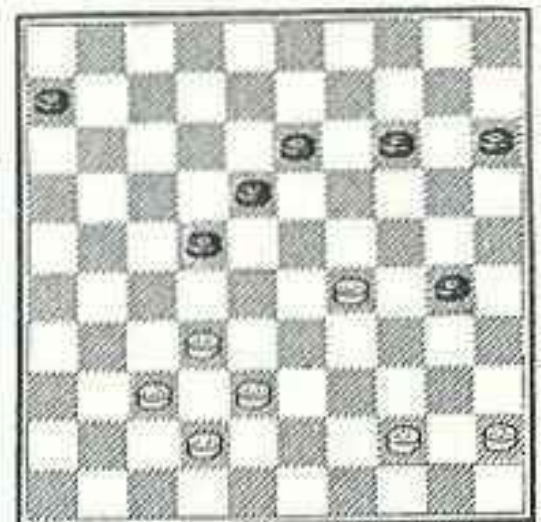

KOPIJ voor de
VOLGENDE IJ'DAMMER
vòòr 1 MEI !!

W. de Jong

Mijn partij tegen A.B.A. den Doop (zwart) ontwikkelde zich als volgt:

1. 32-28 18-23 2. 38-32
12-18 3. 31-27 17-21
4. 37-31 20-24 (zie diagram hiernaast)

Na 4. 20-24 liet ik
5. 43-38 achterwege door een mogelijke vervlaking door 24-29; 19x30 (a); 14x23; 35x24; 7-12 en zwart herovertuigt zijn verloren geraakte schijf. (a) 34x25; 21-26; 28x19; 26x28; 27-21; steeds gevolgd door 38-33 met onmiskenbaar terreinnadeel voor wit.

28x19

Den Doop

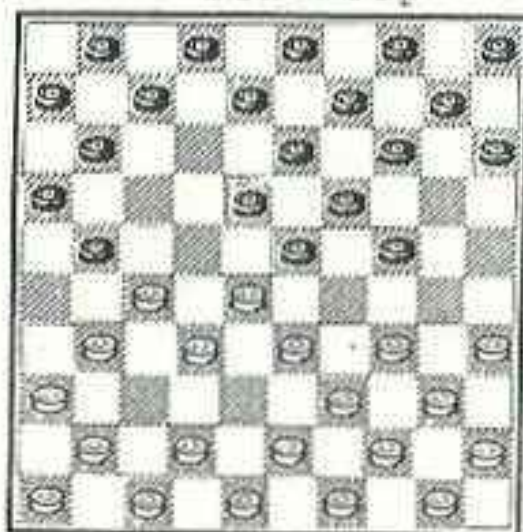

H. Smit

Den Doop



H. Smit

De opening verliep verder 5. 42-38 (31-26 verliest e-n schijf) 21-26; 6. 41-37 7-12 7. 47-42 2-7 8. 34-29 23x34 9. 40x20 15x24 10. 39-34 18-23 11. 43-39 10-15 12. 49-43 14-20 13. 45-40 (zie diagram). Lex speelde heel correct 4-10. Na 5-10? had hij nadeel moeten aanvaardden door 28-22! 12-18 (na 12-17 wint 33-29) 34-29; 23x45; 27-21; 26x28; 32x5; 13-19; 7x18;

37-32 en door de dreiging 44-40 is zwart voorlopig in zijn spelontwikkeling beperkt.

Openingsverloop tussen C.L. Pippel (wit) en H. Smit (zwart).

1. 32-28 17-21 2. 33-29 21-26 3. 39-33 16-21 4. 44-39 11-16 5. 50-44 6-11 6. 38-32 21-27 7. 32x21 26x17 8. 37-32 19-23

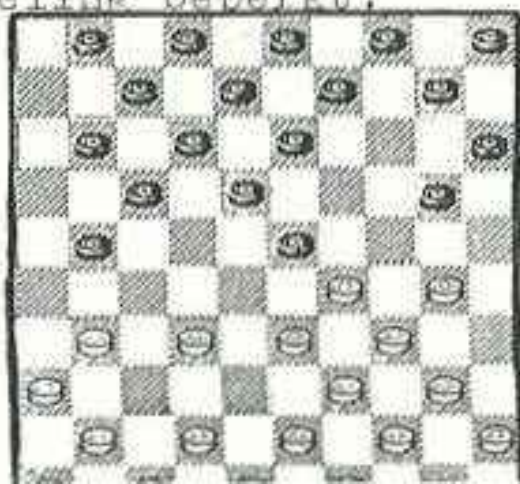

9. 28x19 14x23 10. 35-30 16-21 (zie diagram op de vorige bladzijde).

№ 11. 31-27 ontstond een niet alledaagse stelling door 13-19! 12. 27x16 20-24 13. 29x20 en 15x35 en m.i. staat zwart gemakkelijker.

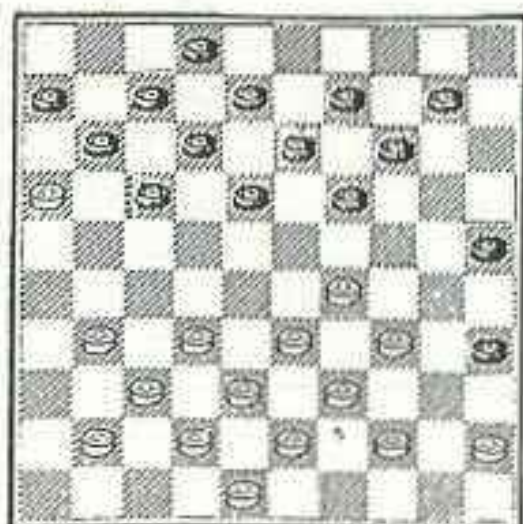

№ 23 zetten kwam de volgende stand op het bord. Door verschillende hinderlijke dreigingen, 45-40, 32 en 33-28 zijn uitgesloten, is Pippel vrijwel verplicht tot de terugtocht 24. 44-40 en 39x50 en daarbij bereikt hij dat de zwarte engel op 35 is verwijderd. Evenals tegen Deu Doop eindigde ook deze partij in remise.

H. Smit.



- Ook leden van D.C.IJ. die nog nooit in "de pen klommen" om voor de IJ'dammer iets te schrijven worden hierbij hartelijk uitgenodigd een bijdrage te leveren. Alles wordt wat gevarieerder en voor elk niveau leesbaar. VOOR 1 MEI s.v.p.
- Toch zou het in het vervolg wenselijk zijn dat elke chauffeur van een "DCIJ-spelers-auto" het adres wist van de plek waar gespeeld wordt. Het staat zo slordig om met enkele "open plekken" te moeten beginnen !

DAMMEN OP ZATERDAG 18 APRIL in SANTPOORT !!

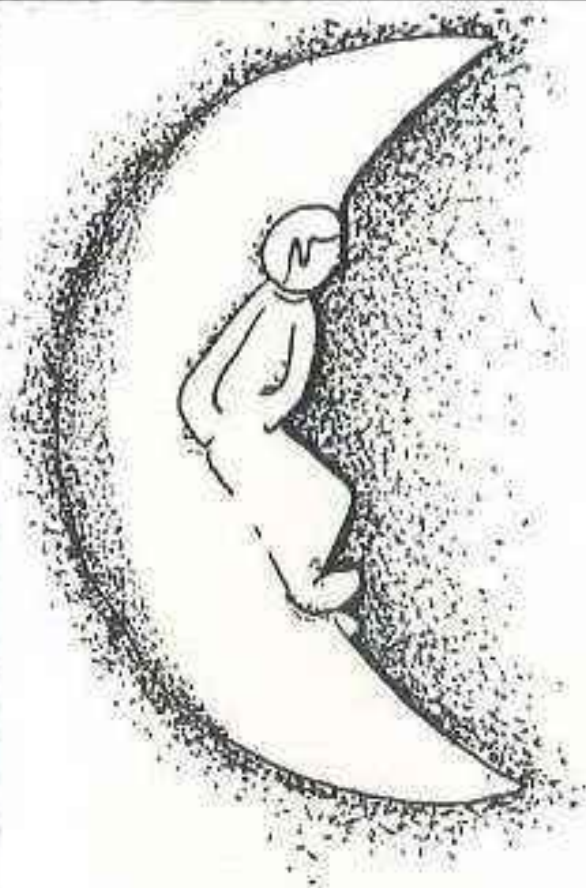

Die moede is
van het gaan,
komt rusten in
de Halve Maan.

café „de Halve Maan“
Hagelingerweg Santpoort Noord

DRUKWERK

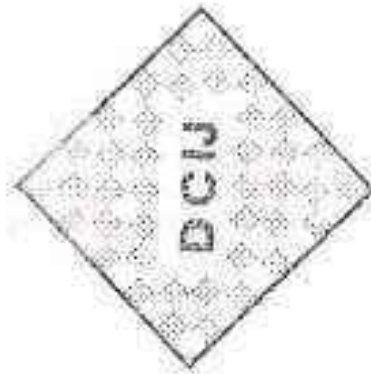

Damclub „Ijmuiden“
OPGERICHT 13 FEBRUARI 1925